

Optimale Resorption - Lokaler und allgemeiner  
Jod-Salicyl-Effekt ohne störende Nebenerscheinungen!

**Kombinierte perkutane Jod - Salicyl - Therapie!**

ANTIPHLOGISTICUM  
ANALGETICUM  
ANTIARTHRITICUM  
ANTINEURALGICUM

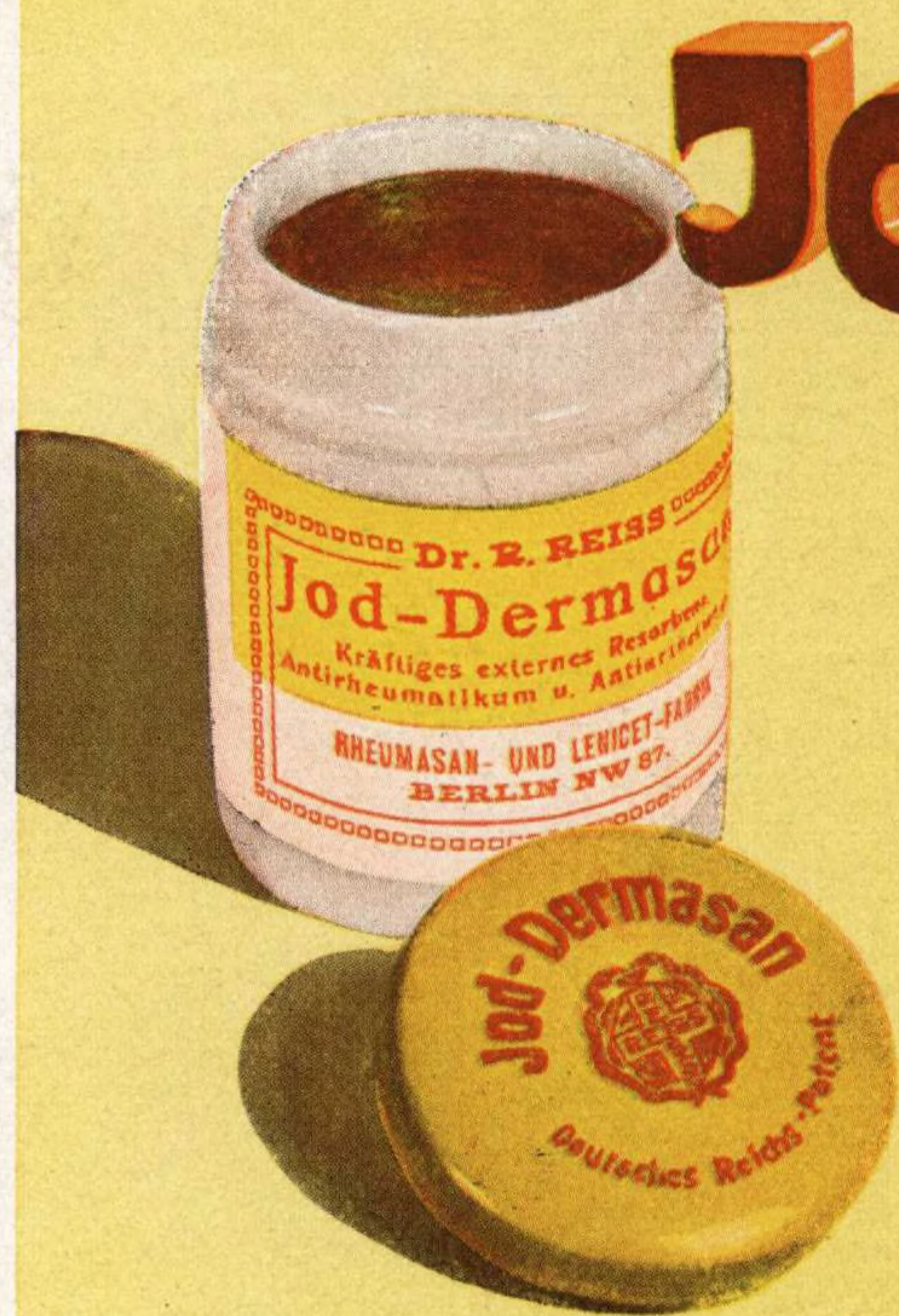

# JOD-**DERMASAN** TIEFWIRKEND

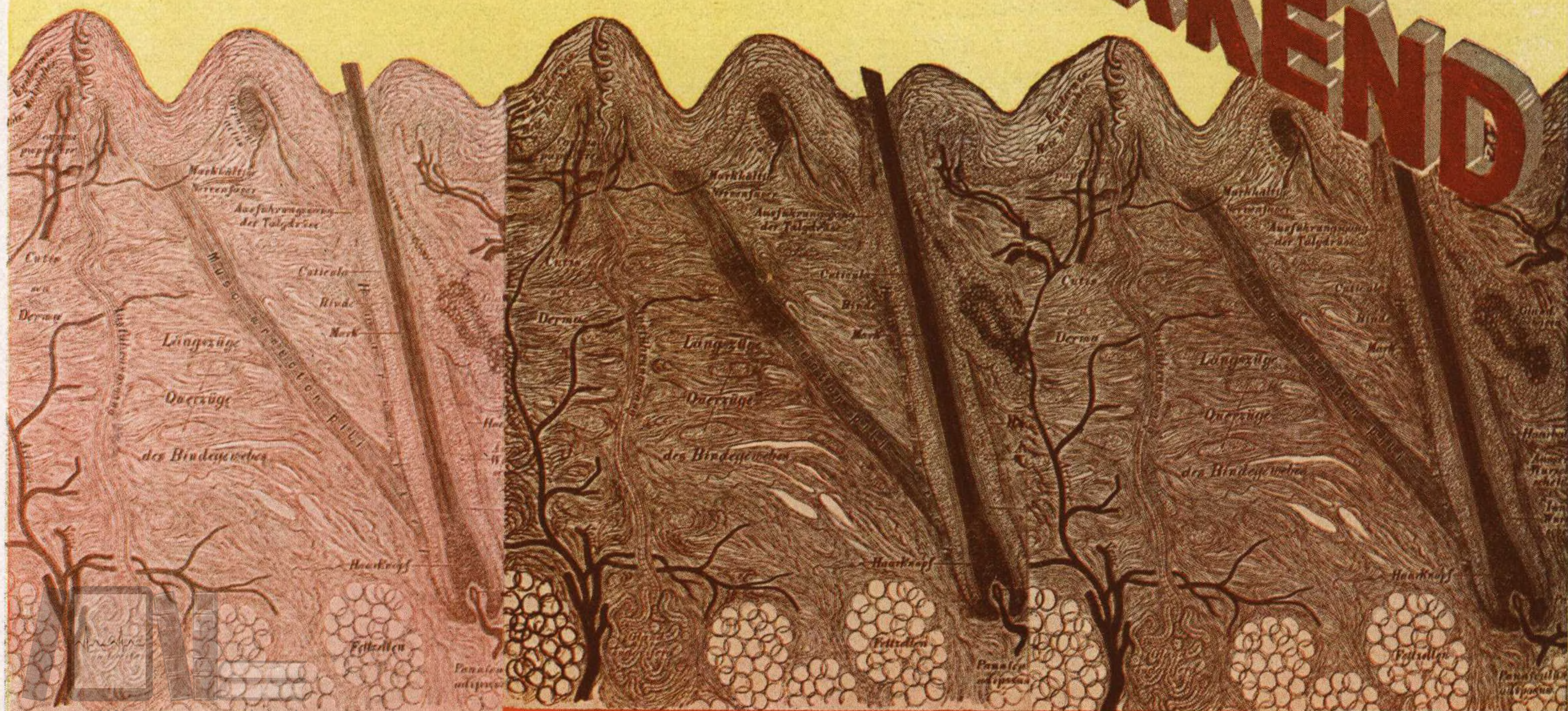

MIT JOD-DERMASAN BEHANDELTE HAUTPARTIE

DR. RUDOLF REISS • RHEUMASAN- UND LENICETFABRIK • BERLIN NW 87



# JOD-DERMASAN

D. R. P.

STANDARD-PRÄPARAT FÜR DIE PERKUTANE  
JOD-SALICYL-THERAPIE

Jod und Salicylate in  
idealer Form vereinigt

**DIE VOLLE AUSNUTZUNG** dieser hochwertigen chemischen Körper für die **resorptive, antiphlogistische** und **analgetische Therapie** ist hier vollständig erreicht.

Endlich restlos  
befriedigende  
Jod-Applikation

**SAUBERSTE ANWENDUNG.** Die Vereinigung des Jod mit den spezifischen Salicyl-Komponenten im Ester-Dermasan ist eine der glücklichsten Kombinationen. Dabei sicherer, quantitativer **Transport des Jod in die tiefsten Schichten, an alle Herde entzündlicher, neuralgischer und neuritischer Affektionen** experimentell erwiesen (cfr. Dr. Hühne, Chir. Univ.-Klin. Leipzig, Direktor Geh. Rat. Prof. Dr. Payr).

Pharmakologie:

Reaktive Hyperaemie  
Antiphlogose  
Schmerzstillung  
Aktivierung der  
Abwehrkräfte  
Erweichung der  
Indurationen  
Resorption der  
Entzündungsprodukte.

**SICHERE TIEFENWIRKUNG** ist gewährleistet durch Verwendung hochwirksamer Salicylsäure-Ester, die in Kombination mit der Jod-Komponente eine Intensivierung des Jod-Salicylsäure-Effektes bedingen.

Infolge der keratolytischen Wirkung des Jod-Dermasan ausgiebige Resorption der einzelnen Komponenten.

**INDIKATIONEN:** Myalgie, Arthritis, Gicht, Ischias und andere Neuralgien, pleuritische Adhaesionen, Lymphdrüsen-Schwellungen (auch Tbc.), Furunkel, Periphlebitis, Periostitis, Kontusionen, Bursitis, Tendovaginitis, Sport- und Frostschäden, Peri- und Parametritis.

## JOD-DERMASAN GESTATTET WEITGEHEND KONSERVATIVE BEHANDLUNG

Jod-Dermasan ist das wirtschaftlichste Jod-Salicyl-Präparat. Bei sparsamem Gebrauch ausgiebige Resorption, optimaler Effekt, schnelle Wiederherstellung der Arbeitsfähigkeit, daher

**bei den bedeutendsten Krankenkassen zugelassen.**

**Gebrauchsanweisung:** Die erkrankten Partien täglich einreiben. Bei empfindlicher Haut empfiehlt es sich, nur jeden zweiten Tag in dünner Schicht und in größerem Umkreise einzureiben. Stärkere Massage vermeide man.

Neu: Kleinpackung RM. —,99.

### LITERATUR:

Dr. Hühne (Chir. Univ.-Klin. Leipzig, Direktor: Geh. Rat Prof. Dr. E. Payr) M. M. W. 1927 Nr. 4; Dr. Ruhemann (Chir. Poliklin. Inst. Univ. Leipzig) M. M. W. 1926, Nr. 21; Dr. Gertrud Bettin, Fortschr. d. Therap. 1928, Nr. 7; Dr. Flotow, Dtsch. Ärzte-Ztg. 1928, Nr. 90; Prof. Dr. Felix Rosenthal, Hamburg, Grundriß d. ges. prakt. Med., 2. Aufl. I 1931 p. 734; Dr. Bettmann (Orthop. Univ.-Klin. Leipzig, Direktor Prof. Schede) Klin. Wo. 7. Jahrgang, Nr. 46; Dr. Guttman, Zahnärztl. Rundsch. 35, Nr. 2; Dr. J. Thies-Leipzig, Diagn. Therap. Vademecum 24. Aufl.; Dr. Schmitt-Karlsruhe, Blatt für Beinheilkunde H 29, Nr. 15.

PROBEN UND LITERATUR AUF WUNSCH



www.dlibra.wum.edu.pl



**DR. RUDOLF REISS  
RHEUMASAN-UND LENICET-FABRIK**



**Firma**

**Dr. Rudolf Reiss**

**Rheumasan- und Lenicet-Fabrik**

**Berlin NW 87**





Senden Sie kostenlos Literatur und Muster von

# JOD-DERMASAN

an

Deutliche Unterschrift möglichst mit Stempel erbeten!

